

(주)대정건설
DAE JEONG

<http://daejeongspace.com>

Contents

1. 회사소개	CORPORATE PROFILE
2. 대표이사 인사말	EMPLOYEES'S MESSAGE
3. 경영이념	MANAGEMENT IDEOLOGY
4. 회사연혁, 수상경력	COMPANY HISTORY, AWARDS
5. 경영진 프로필	MANAGEMENT PROFILE
6. 조직도, 사업분야	ORGANIZATION , MAIN SERVICE SCOPE
7. 사업자 등록증	BUSINESS LICENSE
8. 건설업면허증	CONSTRUCTION INDUSTRY LICENSE
9. 공사실적현황	CONSTRUCTION PERFORMANCE



회 사 명 주식회사 대정건설
대 표 자 추 영 욱
주 소 부산광역시 부산진구 부전동
219-3번지 5층
전화번호 051.715.6801
팩스번호 051.715.6802
홈페이지 <http://www.daejeongspace.com>

Company Name DaeJeong Construction Co., Ltd.

CEO Choo Young Wook

Address Bujeon-Dong. Busanjin-Gu. Busan. Korea

Tel +82.51.715.6801

Fax +82.51.715.6802

Homepage <http://www.daejeongspace.com>



대정건설은 지난 33년간 건축설계사무소와 실내건축 전문회사를 운영한 경험을 바탕으로 설립된 종합건설회사입니다.

대정건설은 규모지향의 공사수주 시공보다는 건축가의 설계 의도와 건축주의 바람을 충실히 반영하고 실현할 수 있는, 작지만 완벽시공을 최고의 경영이념으로 삼고 있습니다.

대정건설은 설계와 시공은 동일체라는 개념으로 설계자 및 시공자와 끊임없는 협의와 소통을 통해서 디자인 컨셉이 최종 시공 결과물로 나타낼 수 있는 건물 완공을 주요 목표로 합니다.

또한 내 자금으로 내 건물을 짓는다는 자세로 건축주의 불안함과 우려의 심정을 이해하고 공감하며 충분한 설명과 대안제시로 건축주와 공감대를 형성하는 것을 주요 시공 과정으로 여깁니다.

아울러 "디자인이 곧 마케팅"이라는 인식으로 본사는 설계사무소와 건설회사를 동시에 운영하는 토탈디자인 개념의 회사입니다.

우리는 더 높은 가치를 가지는 공간제공으로 진정한 감동을 전할 수 있도록 최선을 다하겠습니다.

(주)대정건설 임직원일동

소통을 통한 아이디어 창출

Creativity

열정을 넘어서는 노력

Effort

People

사람을 지향

DaeJeong Construction Company

존중을 통한 소통 속에 아이디어를 창출하며, 노력의 가치를 생각합니다.

대정건설은 함께 만들고, 함께 키우고, 함께 주인인 회사입니다.
젊고 재능있는 전문가에게 언제나 문이 열려 있는 공간이며
우리의 사고와 행동과 창의력은 결코 수직적이 아니라 수평적으로 움직입니다.
서로를 귀하게 여기고 서로를 존중하며, 다양한 동료로부터 많은 자극과 영감을 얻습니다.

추영욱

Choo Young Wook

건축사 Registered Architect of Korea
대표 이사_사장(CEO)

| 학력

- 1992 중앙대학교 건설대학 건축공학과 학사졸업
- 2002 동아대학교 산업대학원 건축공학과 석사졸업
- 2007 부경대학교 대학원 건축공학과 박사수료

| 경력

- 1992 (사)한국건설안전기술협회 진단부 근무
- 1993 (주)명승건축 설계실 근무
- 1996 (주)서강종합건축 설계실 근무
- 2001 (주)건축사사무소 솔 대표건축사 역임
- 2010 가가도시씨앤아이(주) 대표이사 취임
- 2012 대정종합건설(주) 대표이사
- 2016 (주)대정건설 대표이사(현)
- 2016 부산진구 건축위원회 심의위원
대한건축사협회 정회원 / 한국건축가협회 정회원
대한건축학회 정회원
영산대학교 건축학부 겸임교수 역임

년 월		적 요
2008년 03월	대정종합건설(주) 설립	자본금 : ₩800,000,000
2010년 08월	전문건설업 면허취득	실내건축공사업 : 부산금정 2010-01-8
2011년 05월	산업디자인 전문회사 면허취득	환경디자인 전문회사 : 제03098호
2012년 09월	일반건설업 면허취득	건축공사업 : 02-915
2013년 08월	사옥신축이전	부산광역시 부산진구 부전동 219-3번지
2016년 10월	(주)대정건설 설립	자본금 : ₩510,000,000
2016년 12월	일반건설업 면허 추가취득	건축공사업 : 02-1222
2019년 12월	도시재생전문기업 지정	제2019-09호 [부산광역시시장 오거돈]

년 월	적 요
2014년 10월	부산국제건축대전 BEST AWARD 수상 [마로인사옥] 설계 라움건축, 오신욱
2014년 10월	2014년 건축명장 선정 (한국건축가연합 선정)
2014년 11월	소방방재청 표창장 수상
2015년 10월	부산국제건축대전 BEST AWARD 수상 [O+A빌딩] 설계 라움건축, 오신욱
2015년 12월	우수 건설 기술인 선정 (부산광역시장 서병수)
2015년 12월	자랑스러운 건설인상 수상 (부산광역시장 서병수)
2016년 10월	부산다운 건축상 대상 수상 [삼화피티에스(주) 본사] 설계 아키프로건축, 유석진
2016년 10월	부산다운 건축상 동상 수상 [Inter White] 설계 라움건축, 오신욱
2018년 09월	부산다운 건축상 금상 수상 [민락동 근린생활시설 - 프레임] 설계 가가건축, 안용대
2018년 12월	우수 건설 기술인 선정 (부산광역시장 오거돈)
2019년 09월	2019 부산건축상 동상 수상 [안평리 재속회관 - 침묵의벽] 설계 가가건축, 안용대

년 월	적 요
2019년 12월	우수 건설 기술인 선정 (부산광역시 오거돈)
2021년 11월	2021 부산건축상 금상 수상 [아레아식스-AREA 6] 설계 가가호호건축, 오승태
2025년 09월	부산다운 건축상 금상 수상 [에케(ECKE)] 설계 라라호호건축, 조호제
2025년 09월	부산국제건축대전 BEST AWARD 수상 [제이엔에스빌딩(우리들학원)] 설계 20090+, 박은정
2025년 09월	부산국제건축대전 BEST AWARD 수상 [등억꽃향] 설계 라라호호건축, 조호제

ORGANIZATION & MAIN SERVICE SCOPE

조직 및 사업분야

조직 Organization

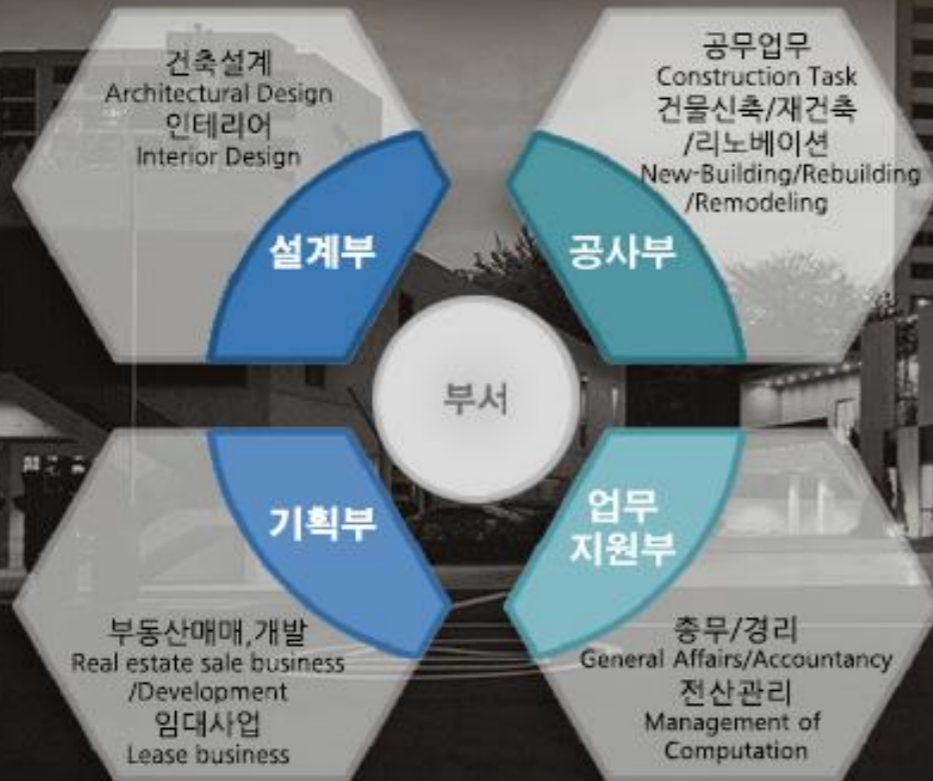

사업분야 Main Service Scope

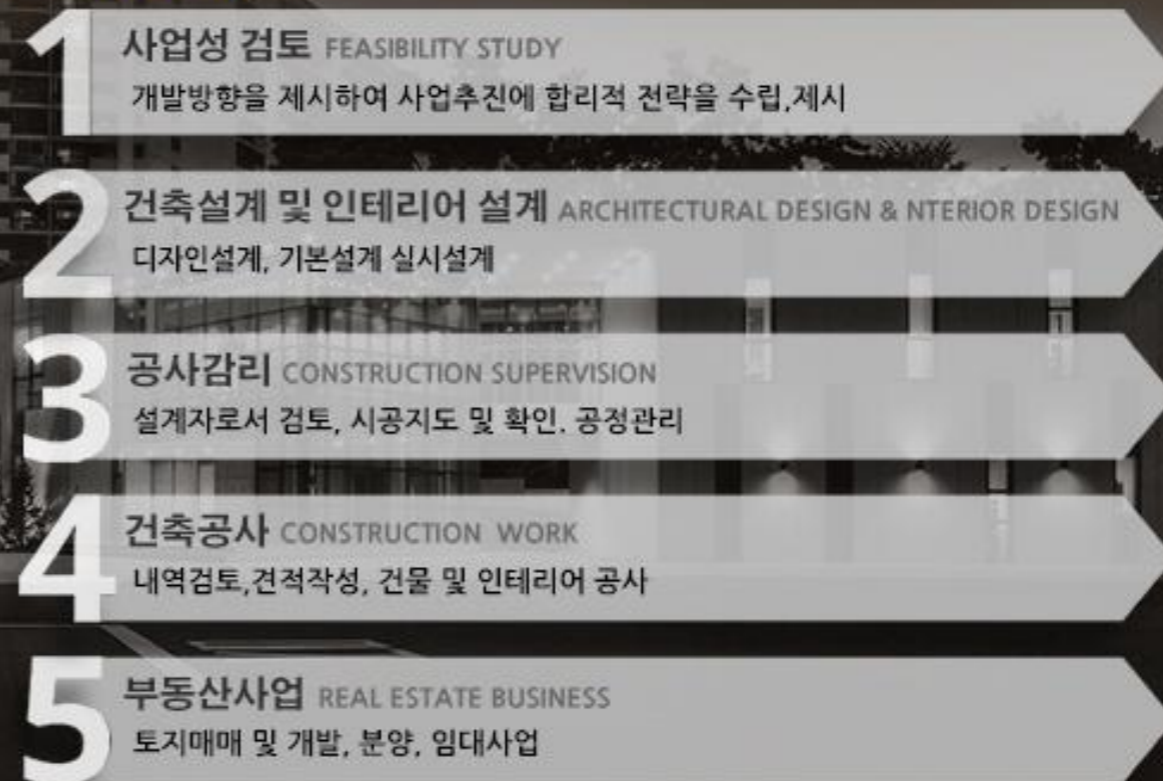

사업자등록증

BUSINESS LICENSE



사업자등록증
(법인사업자)

등록번호 : 607-87-00592

법인명(단체명) : 주식회사 대정건설
대표자 : 추영욱

개업연월일 : 2016년 10월 24일 법인등록번호 : 180111-1059757

사업장소재지 : 부산광역시 부산진구 중앙대로692번길 46-10(부전동)

본점소재지 : 부산광역시 부산진구 중앙대로692번길 46-10(부전동)

사업의종류 : 업태 건설업
종목 건축공사
 건설업
 실내건축공사
 서비스
 건축디자인, 설계, 감리
 서비스
 환경디자인

발급사유 : 정정

사업자 단위 과세 적용사업자 여부 : 여() 부(✓)
전자세금계산서 전용 전자우편주소 :

2021년 03월 15일

부산진세무서장

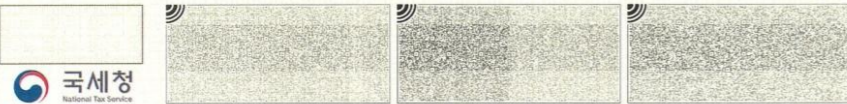

건설업면허증

CONSTRUCTION INDUSTRY LICENSE

[별지 제3호 서식]

(앞 쪽)

건설업등록증

업종 : 건축공사업 등록번호 : 02-1222

상호 : (주)대정건설 대표자 : 추영욱

주된영업소 소재지 : 부산광역시 부산진구 중앙대로692번길 46-10, 5층 (부전동)

법인(주민)등록번호 : 180111-1059757

국적또는 소속국가명 : 대한민국 등록일자 : 2016.12.06

위자는 건설산업기본법 제9조의 규정에 의한 건설업자임을 증명합니다.

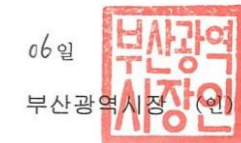

변경사항

변경연월	변경구분	변경내용	기록일 및 기록자 (서명 또는 인)
2017.1.23	대표자	추영욱, 항보기용 대한건설협회장	2017.2.6 김수민
2021.3.12	대표자	추영욱 대한건설협회장	2021.3.15 김수민

NO.	공 사 명	발 주 처	착공일	준공일
1	서면 (주)대정건설 사옥 신축공사	자체공사	2012.09	2013.07
2	괴정동 아이누리센터 신축공사	홍승리외1인	2012.11	2013.05
3	다대동 오페라 헤어 신축공사	신양숙외1인	2012.12	2013.07
4	김해 즐거운어린이집 증축공사	즐거운어린이집	2012.11	2013.01
5	민락동 마로인사옥 신축공사	(주)제이에스온	2013.07	2014.01
6	신호동 다가구주택 신축공사	황주영	2013.09	2014.03
7	용호동 이가한우 근린생활시설 신축공사	이용수	2013.10	2014.07
8	덕포동 00어린이집 신축공사	사회복지법인 청운재단	2013.11	2014.06
9	범천동 O+A빌딩 신축공사	(주)디아텍	2013.11	2014.07
10	해운대구 우동 부산메디컬센터 신축공사	(주)부산메디칼센터	2014.04	2015.11
11	서동 삼화여객 자동차(주) 사옥 신축공사	삼화피티에스(주)	2014.04	2015.01
12	화명동 도시형 생활주택 신축공사	최민석	2014.04	2014.11
13	동해목재(주) 창고 신축공사	동해목재(주)	2014.07	2014.11
14	센텀중학교 교사 증축공사	해운대교육지원청	2014.07	2014.12
15	광안동 대정힐리언스 신축공사	자체공사	2014.10	2015.05

NO.	공 사 명	발 주 처	착공일	준공일
16	해운대구 중동 리빈갤러리 신축공사	삼주이엔씨	2015.06	2016.02
17	부산광역시 건축사회관 건립신축공사	대한건축사회	2015.07	2015.12
18	명지오션시티 대원빌딩 신축공사	개인	2015.07	2016.02
19	남천동 교육연구시설 신축공사	(주)고택무역	2015.09	2016.04
20	구서동 248-26번지 근린생활시설 신축공사	개인	2015.10	2016.04
21	동삼동 240-40주택 신축공사	개인	2015.09	2016.07
22	남구 용당동 창고 신축공사	(주)경양엔지니어링	2015.12	2016.10
23	명지국제업무지구 국제유치원 신축공사	개인	2016.01	2016.11
24	청학동 217-6근생 및 창고시설 신축공사	소봉렌트	2016.02	2017.02
25	초읍 우창 아파트 신축공사	(주)우창힐	2016.03	2017.07
26	부산산업과학고등학교 승강기증축 및 기타공사	부산북부교육청	2016.05	2016.10
27	53사단 126연대3개소 체력단련장 신축공사	제7376부대	2016.06	2016.12
28	해운대 디마크하우스 신축공사	자체공사	2016.06	2018.05
29	자이언엔텍 공장 및 사옥 신축공사	(주)자이언엔텍	2016.07	2017.05
30	금정구 남산동 992-1번지 근린생활시설 신축공사	포레스타475	2016.12	2017.03

NO.	공 사 명	발 주 처	착공일	준공일
31	경상남도 양산시 덕계동 근린생활시설 신축공사	(주)덕후	2017.02	2017.08
32	수영구 민락동 오후의 흥차 신축공사	런스타워	2017.03	2018.01
33	안평리 재속회관 신축공사	천주교부산 맨발가르멜회	2017.04	2017.11
34	강동동 근린생활시설 신축공사	강동물류창고	2017.08	2017.12
35	언양서부리 보고빌딩 리모델링및 증축공사	김근희	2017.08	2018.01
36	울산 북구 창평동 668-3번지 전원주택 신축공사	박해원외1인	2017.12	2018.03
37	거제동 명은병원 리모델링공사	의료법인 명은의료재단	2018.03	2018.04
38	양산 베데스다병원 별관 보수공사	의료법인 예성의료재단	2018.03	2018.04
39	사상구 엄궁동 라벨스하이디 용도변경공사	(주)라텍	2018.04	2018.09
40	사상구 엄궁동 라벨스하이디 리모델링공사	(주)라텍	2018.04	2018.09
41	동구 수정동 427-40외2필지 신축공사	동광에스아이(주)	2018.07	2019.05
42	부전동 성원메디컬센터 신축공사	성원	2018.07	2020.06
43	라벨스하이디 엄궁점 인테리어공사	(주)라텍	2018.10	2018.11
44	양산 베데스다병원 가설건축물공사	의료법인 예성의료재단	2018.11	2019.03
45	평산동 1632- 근린생활시설 신축공사	김민영	2019.04	2019.11

NO.	공 사 명	발 주 처	착공일	준공일
46	명지동 3521-4 다가구 신축공사	이승준	2019.04	2019.12
47	광복동 BNC빌딩 대수선공사	비엔씨빌딩	2019.06	2019.09
48	중동175-4외1필지 근린생활시설 신축공사	임의덕	2019.09	2020.09
49	남산초등학교 급식실현대화(증축)및기타공사	부산광역시동래교육청	2019.10	2020.02
50	망미동 배산정 증축, 리모델링 공사	(주)배산정	2019.11	2020.07
51	AREA 6 청년창업센타 신축공사	삼진어묵(주)	2019.12	2020.07
52	서동 238-54 근린생활시설 신축공사	(주)에넥스트	2020.03	2020.09
53	평산동 76-10 노인복지시설 증축공사	행복그린부동산	2020.06	2020.11
54	망미동 826-1 용도변경공사	(주)배산정	2020.06	2020.11
55	이대명과 사옥 신축공사	(주)이대명과	2020.08	2021.07
56	재송동 1076-1 주차빌딩 신축공사	김광진	2020.09	2021.10
57	대저2동 1870-20번지 근린생활시설 신축공사	(주)태진솔루션	2020.09	2020.12
58	호계동 1007-6외5필지 근린생활시설 신축공사	진성	2020.10	2021.02
59	광안동 MK메디컬 신축공사	(주)미광케이비	2020.11	2022.06
60	민락동 148-19 다가구주택 신축공사	서길동	2020.12	2021.08

NO.	공 사 명	발 주 처	착공일	준공일
61	거제시 남부면 카페 '신기산업' 신축공사	신기산업 거제	2021.02	2021.11
62	청학동 공간청학 신축공사	(주)태성홀딩스	2021.06	2022.05
63	신평동 370-213 창고시설 신축공사	(주)위드엘	2021.08	2022.02
64	만덕동 869-7 근린생활시설 신축공사	이현우	2021.08	2022.08
65	조현갤러리 증축공사	(주)조현화랑	2021.11	2022.05
66	충무동 JS메디컬센터 개축공사	(주)제이에스지1(JSG1)	2022.01	2022.10
67	호계동 1014-2 근린생활시설 신축공사	진성	2022.03	2022.08
68	해운대 중동 1501-13 스튜디오 신축공사	김성곤	2022.04	2024.09
69	에코델타시티 단독7블럭 29-7 근생주택 신축공사	박갑순,심정만	2022.06	2023.03
70	하단동 굿월치과병원 신축공사	(주)굿월메디칼	2022.08	2024.11
71	울주군 등억알프스리 근린생활시설 신축공사	코아(주)	2022.07	2023.10
72	샤폰고트 공장 신축공사	(주)샤폰고트	2022.08	2024.03
73	해운대 중동 1482-1 근린생활시설 신축공사	에케(ECKE)	2022.09	2024.07
74	양정동 393-25 근린생활시설 신축공사	(주)카펠라	2022.12	2024.10
75	임랑리 170 일원 근린생활시설 신축공사	박성빈	2022.09	2023.10

NO.	공 사 명	발 주 처	착공일	준공일
76	삼방동 103-22번지 근린생활시설 신축공사	(주)태성산업	2022.11	2023.05
77	일광도서관 건립공사(건축,토목,기계)	부산광역시 기장군	2023.01	2025.05
78	당리동 큐병원 신축공사	(주)노바이	2023.07	2025.10
79	당리동 큐병원 인테리어공사	큐병원	2025.03	2025.10
80	(주)세션 감전동 사옥 신축공사	(주)세션	2023.08	2024.05
81	충무동1가 2-3 근린생활시설 증축공사	(주)제이에스지1(JSG1)	2023.09	2024.03
82	제주연동 ABC마트 신축공사 중 건축공사 외	샘코건설(주)	2023.11	2025.04
83	울주군 서생면 신암리21-1 근린생활시설(A) 신축공사	(주)에스에스클라스	2024.02	2025.05
84	울주군 서생면 신암리21-1 관광농원(B) 신축공사	신숙희	2024.02	2025.04
85	문동리 '스페이스공' 신축공사	브로스타워	2024.04	2024.10
86	부경고등학교 실내야구연습장 증축공사	부산광역시서부교육지원청	2024.08	2025.03
87	부산광역시 수영구 망미동 옥미아구 신축공사	옥미아구찜	2024.09	2025.05
88	청광미술관 신축공사	재단법인 청광문화재단	2024.10	2026.06
89	부산마케팅고등학교 내진보강 및 기타공사	부산마케팅고등학교	2024.11	2025.02
90	동백1동 행정복지센터 건립사업(건축,토목,기계,조경)	경기도 용인시	2025.01	2027.01

NO.	공 사 명	발 주 처	착공일	준공일
91	AK오피스 신축공사	(주)아키텍케이건축사사무소	2025.06	2026.04
92	남천천신협 본점 신축공사	남천천신용협동조합	2025.05	2027.03
93	범천동 854-7 신축공사	(주)상봉메디컬	2025.06	2027.02
94	소석리 165 신축공사	최창수치과	2025.06	2026.07
95	(주)채정 사옥 증축공사	(주)채정	2025.06	2025.12
96	(주)채정 사옥 대수선공사	(주)채정	2025.06	2025.12
97	여명중학교 다목적강당보수공사	부산광역시동래교육지원청	2025.07	2025.11
98	선동 주택 신축공사	이성율	2025.12	2026.11
99	개성고등학교 학교공간조성(지능형과학실, 배움나눔공간)사업 건축공사	개성고등학교	2025.12	2026.02
100	장전동 653-36 근린생활시설 신축공사	(주)정강씨앤디	2026.01	2028.01
101	(주)동래위생공사 근린생활시설 신축공사	(주)동래위생공사	2026.04	2026.08



현재 시공중인 건축물

시온당(誓溫堂) 2
설계 : 오오오에이 건축사사무소, 엄선희



현재 시공중인 건축물

남천천신협 본점

설계 : (주)삼현도시종합건축사사무소, 김용남





기장미술관 2

설계 : (주)구마겐고도시설계연구소, 구마겐고



기장미술관 3

설계 : (주)구마겐고도시설계연구소, 구마겐고

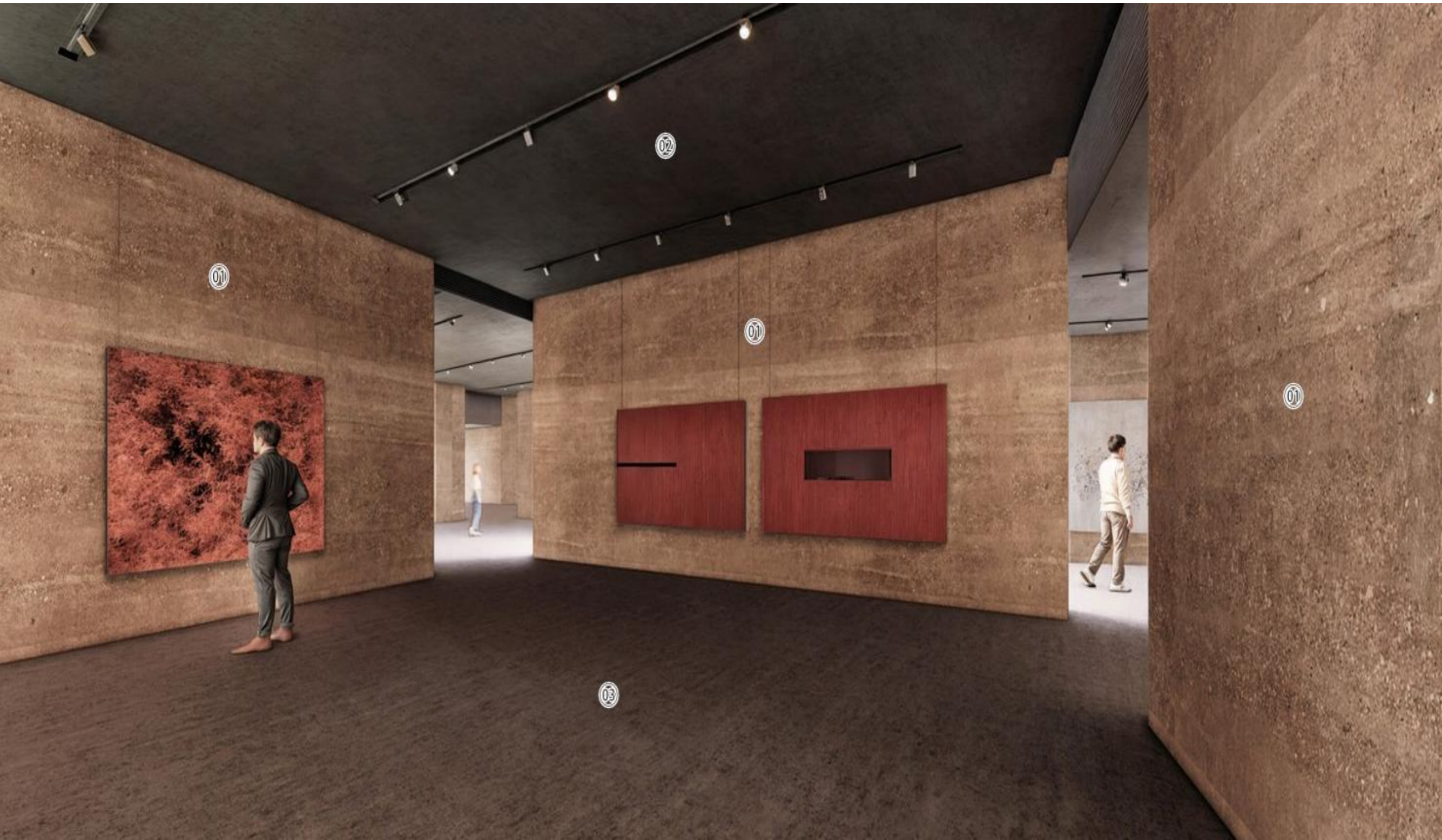

현재 시공중인 건축물

동백1동 행정복지센터
설계 : (주)다운건축사사무소



교육시설

일광도서관

설계 : (주)부산건축, 정태복 + (주)한미건축, 이봉두

대지위치	부산광역시 기장군 삼성리 197번지
대지면적	3,533 m ²
건축면적	704.11 m ²
연면적	3,113.12 m ²
규모	지하1층 ~ 지상3층
구조	철근콘크리트
건축주	부산광역시 기장군



공장시설

자이언엔텍

설계 : JMY건축, 윤재민

대지위치	부산광역시 강서구 가달1로 65
대지면적	6,656.60 m ²
건축면적	5,017.43 m ²
연면적	7,789.90 m ²
규모	지상 3층
구조	철근콘크리트
건축주	최광일

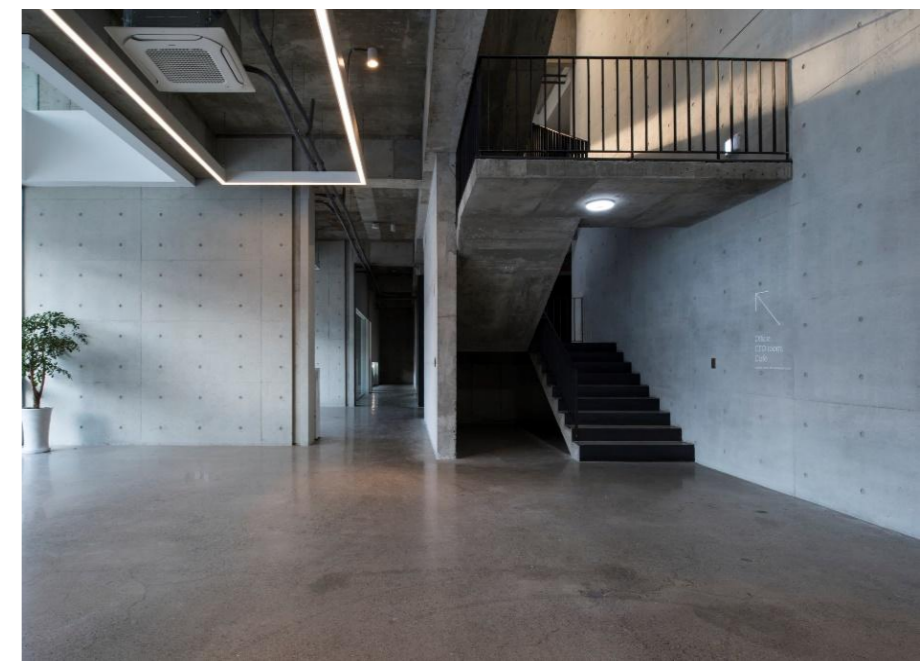
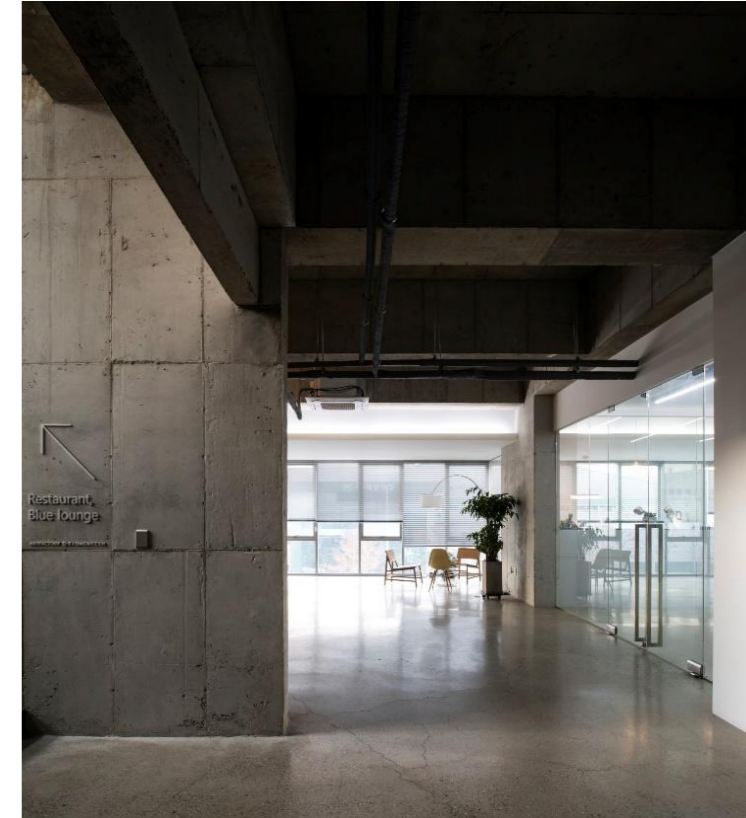

■ 업무시설 ■ ■ ■

삼화피티에스

설계 : ㈜아키프로 건축사사무소, 유석진

2016년 부산다운건축상 대상

대지위치	부산시 금정구 서동
대지면적	5576.00 m ²
건축면적	1128.97 m ²
연면적	1416.68 m ²
규모	지상 2층
구조	철근콘크리트
건축주	삼화여객 자동차㈜

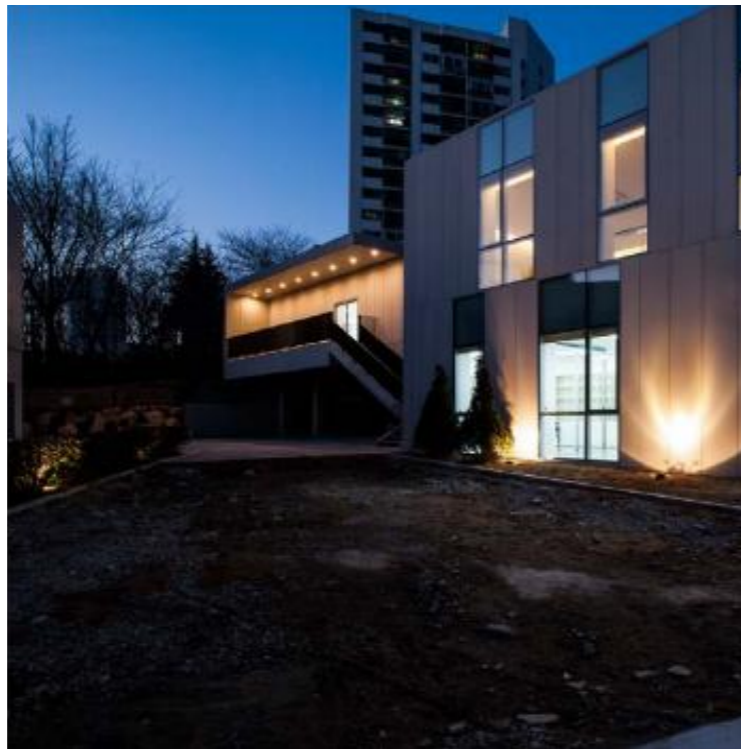

종교시설

안평리 재속회관

설계 : ㈜가가건축사사무소, 안용대

2019년 부산건축상 동상

대지위치	부산시 기장군 철마면 안평리 224-3번지
대지면적	1,088.00 m ²
건축면적	636.15 m ²
연면적	800.08 m ²
규모	지상3층
구조	철근콘크리트
건축주	천주교부산맨발가르멜회

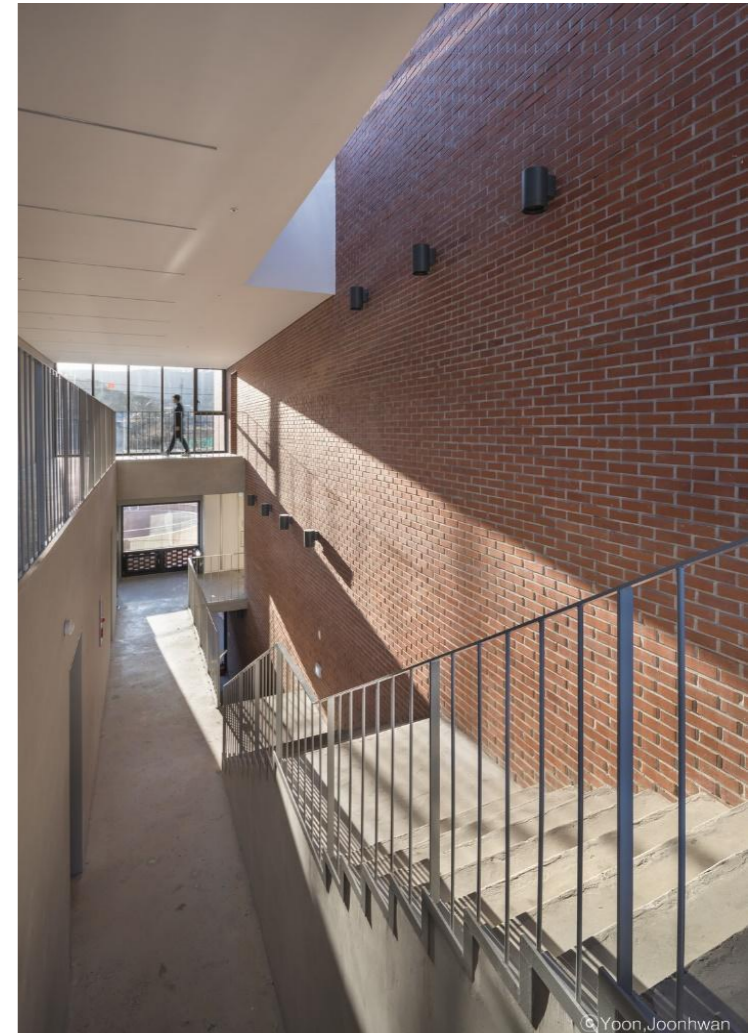

주거시설

디마크 하우스

설계 : ㈜가가건축사사무소, 안용대

대지위치	부산광역시 해운대구 중동 1501-5
지면적	854.20 m ²
건축면적	439.74 m ²
연면적	2,283.94 m ²
규모	지하 1층, 지상 6층
구조	철근콘크리트
건축주	대정종합건설(주)

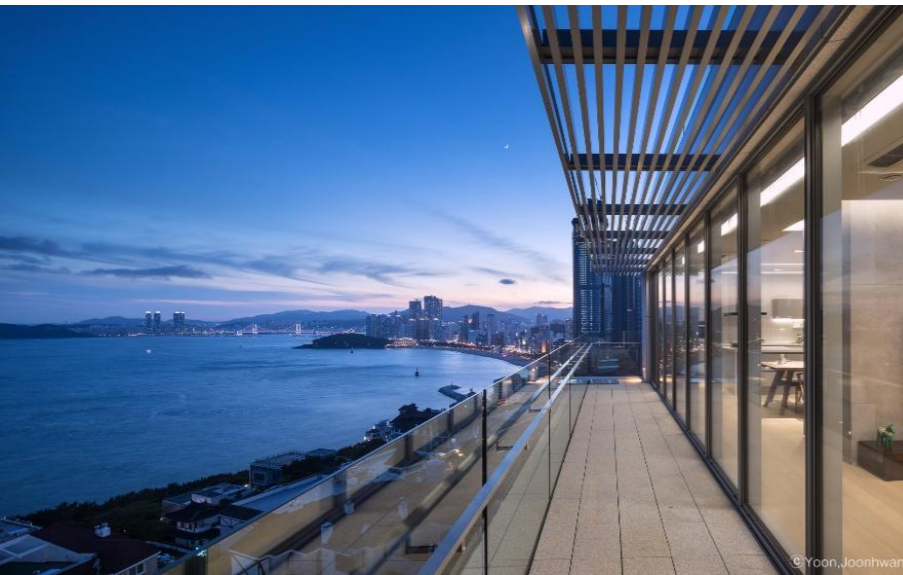

업무시설

부산건축사회관

설계 : ㈜수가디자인건축사사무소, 손숙희

대지위치	부산시 부산진구 양정동
지면적	450.00 m ²
건축면적	300.33 m ²
연면적	566.49 m ²
규모	지상 3층
구조	철근콘크리트
건축주	대한건축사협회



문화시설

명지국제유치원

설계 : 온고당 건축사사무소, 안우성

대지위치	부산 강서구 명지국제7로 186
대지면적	1226.00 m ²
건축면적	612.35 m ²
연면적	3230.66 m ²
규모	지하1층 ~ 지상4층
구조	철근콘크리트
건축주	한현진

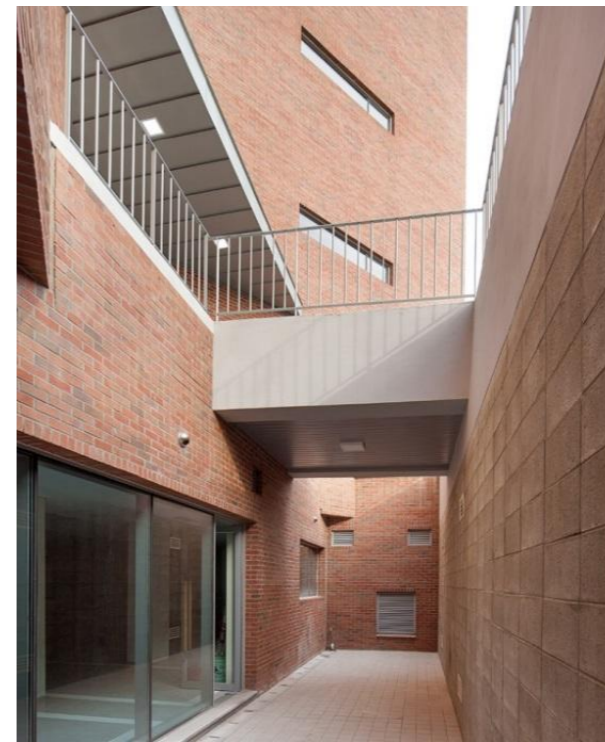

■ 업무시설 ■ ■ ■

마로인사옥

설계 : ㈜ 라움건축사사무소, 오신욱

2014년 BEST AWARD 상

대지위치	부산시 수영구 민락동
대지면적	400.00 m ²
건축면적	233.29 m ²
연면적	734.02 m ²
규모	지상 4층
구조	철근콘크리트
건축주	(주)제이에스온

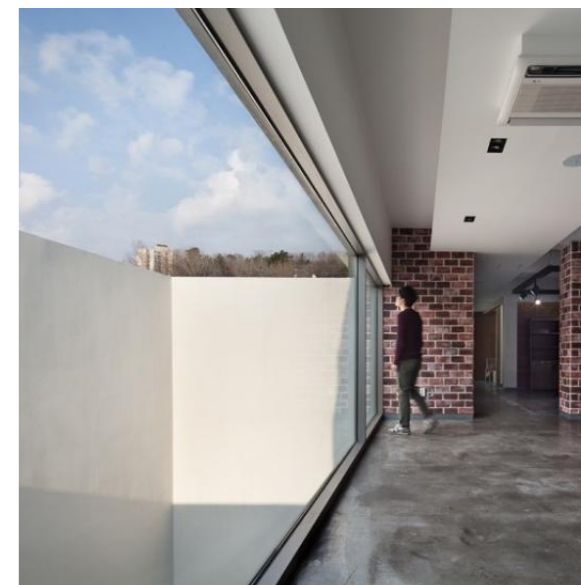

문화시설

시랑리작업실

설계 : ㈜가가건축사사무소, 안용대

대지위치	부산시 기장군 기장읍 시랑리 97-1번지
대지면적	228.00 m ²
건축면적	126.07 m ²
연면적	337.51 m ²
규모	지상 3층
구조	철근콘크리트
건축주	김정명

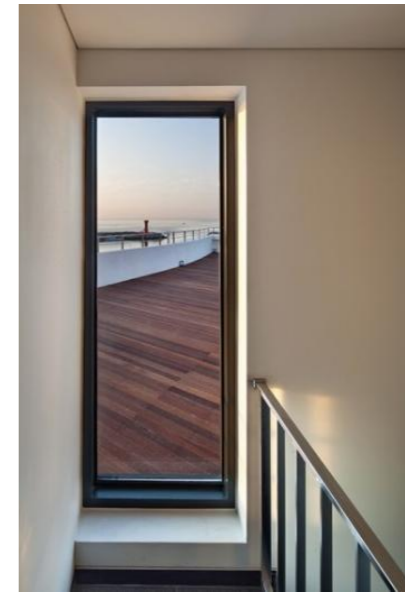
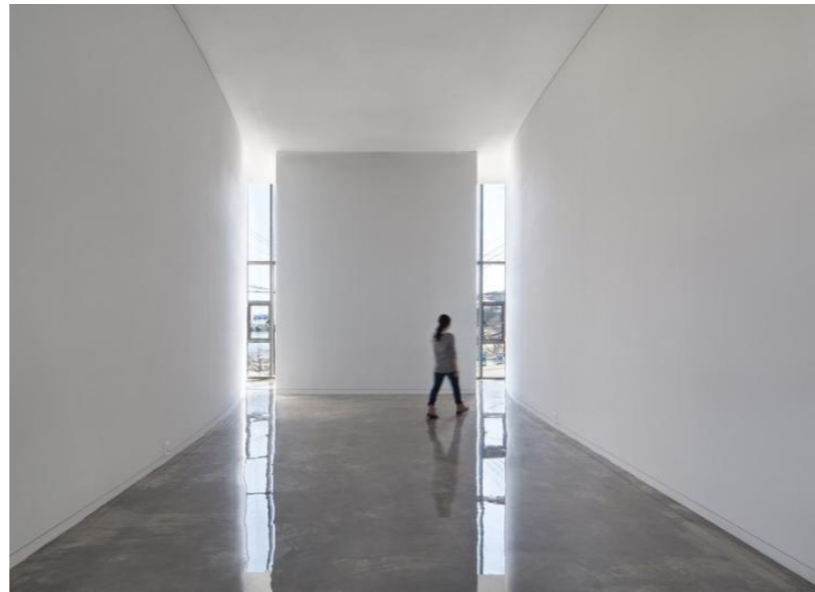
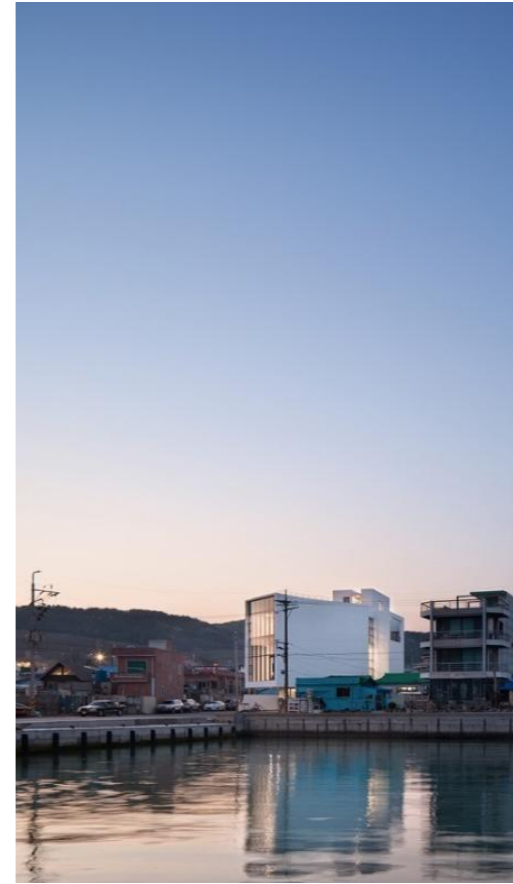

주거시설

동삼동 주택

설계 : 건축사사무소 예공감

대지위치	부산시 영도구 동삼동
대지면적	695.00 m ²
건축면적	136.79 m ²
연면적	283.00 m ²
규모	지하1층 - 지상2층
구조	철근콘크리트
건축주	권순나

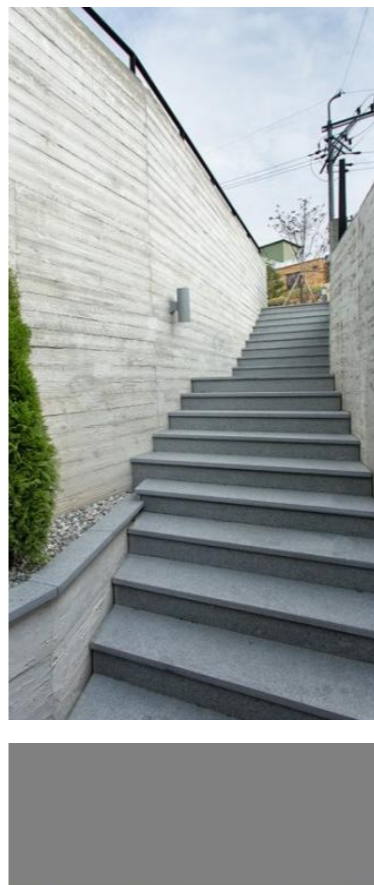

주거시설

김해 삼방동 주택

설계 : 대정건축사사무소, 추영욱

대지위치	경상남도 김해시 삼방동 825-46
대지면적	626.00 m ²
건축면적	124.14 m ²
연면적	212.43 m ²
규모	지상 2층
구조	철근콘크리트
건축주	이원희



주거시설

연지동 주택

설계 : 스튜디오 ALL 건축사사무소

대지위치	부산시 부산진구 연지동 35-22번지
대지면적	119.1 m ²
건축면적	59.52 m ²
연면적	127.93 m ²
규모	지상 3층
구조	철근콘크리트
건축주	성기옥외 1인

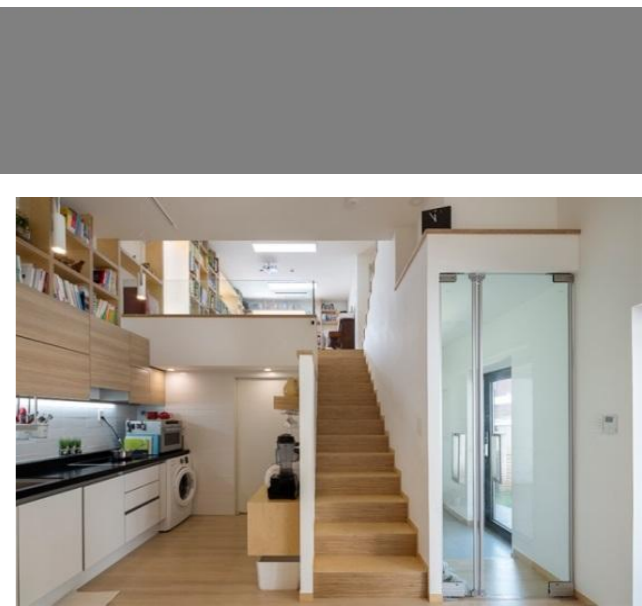
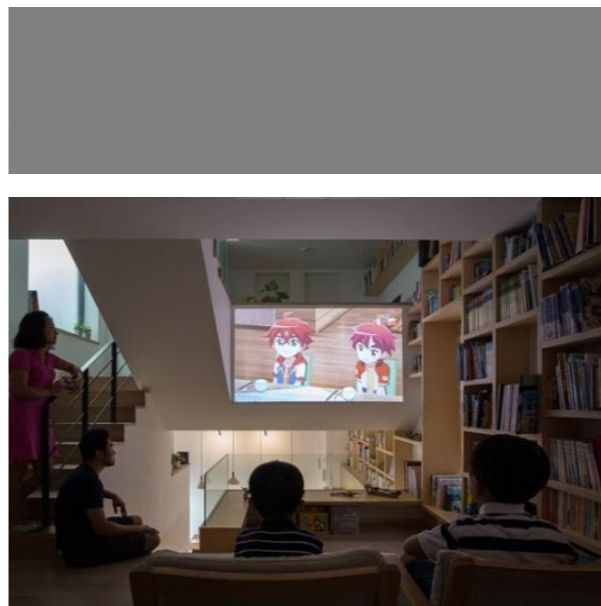

주거시설

선동 주택

설계 : 대정건축사사무소, 추영욱

대지위치	부산시 금정구 선동 536-1번지
지면적	382.00 m ²
건축면적	154.61 m ²
연면적	198.94 m ²
규모	지하1층~지상2층
구조	철근콘크리트
건축주	이성경

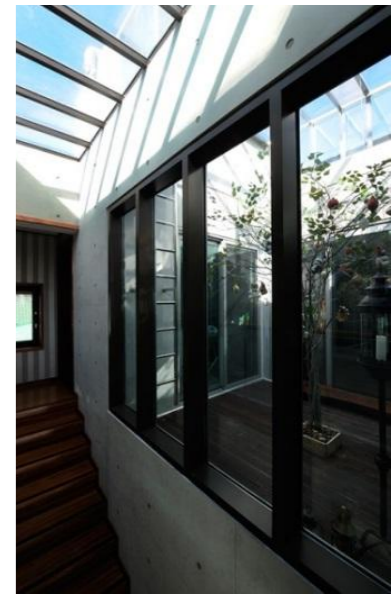
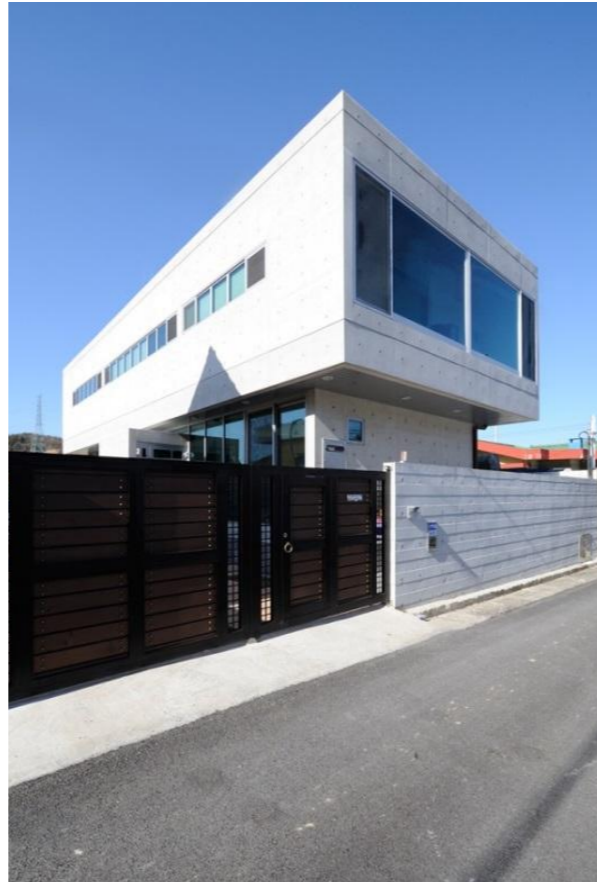

병원시설

양정메디컬

설계 : 삼주건축, 정순길

대지위치	부산시 부산진구 양정동 393-25번지
대지면적	405.60 m ²
건축면적	303.82 m ²
연면적	4,023.45 m ²
규모	지하1~지상15층
구조	철근콘크리트
건축주	주식회사 카펠라



굿월치과병원 설계: 미담건축, 권두혁

대지위치 부산시 사하구 하단동 592-5외1필지
 대지면적 695.70 m²
 건축면적 482.56 m²
 연 면 적 7,994.94 m²
 규 모 지하1~지상18층
 구 조 철근콘크리트
 건 축 주 (주)굿월메디칼



당리동 큐병원 설계: (주)가가건축, 안용대

대지위치 부산시 사하구 당리동 317-119, 317-11
 대지면적 816.50 m²
 건축면적 488.55 m²
 연 면 적 4,929.43 m²
 규 모 지하2~지상10층
 구 조 철근콘크리트
 건 축 주 (주)노바이



